

Blusão Unissexo de Alta Visibilidade, Classe II

Descrição Técnica

- Gola: Camiseira sem pé de gola
- Frentes: Constituída por 2 Tecidos
- Abertura por meio de fecho com carcela a tapar
- 1 Bolso metido com aperto por meio de fecho/Peito Direito
- 1 Bolso de chapa cantos retos, pala cantos retos com aperto por meio de mola e divisória para caneta/Peito Esquerdo
- Costas: Constituída por 2 Tecidos com fole
- Manga: Comprida, Constituída por 2 Tecidos
- Punho com aperto por meio de mola
- Cós: Aperto frontal de mola
- Platinas nas laterais/2 posições para ajuste com molas
- 2 Fitas Reflectoras cinza 3M de 50mm, dispostas de acordo com a EN ISO 20471, Frentes/Costas/Mangas

Desenho Técnico/Pormenor

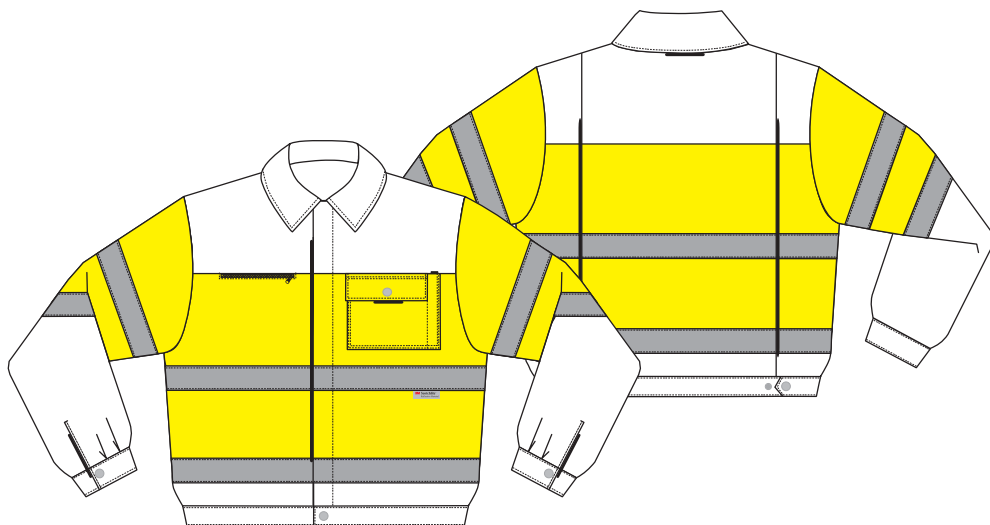

Artigo em processo de certificação.

Tamanhos/Medidas Antropométricas

Para a escolha correta do Tamanho Adequado, deve ser consultada a seguinte tabela de Medidas Antropométricas, fazendo corresponder as medidas em cm em A (Perímetro Peito) e B (Altura)

Tamº	A	B
XS	92-98	162-166
S	98-104	166-170
M	104-110	170-174
L	110-116	174-178
XL	116-122	178-182
XXL	122-128	182-186
3XL	128-134	186-190

Nota: as medidas devem ser tiradas justas ao corpo. O vestuário já possui folgas adequadas

Normas e Simbologia



Cat. II
Directiva:
89/686/CEE

EN ISO 13688:2013

EPI de Categoria II - Blusão de Alta Visibilidade de acordo com a Norma EN ISO 20471:2013



EN ISO 20471:2013

Vestuário de Sinalização de Alta Visibilidade para Uso Profissional
Certificado Exame CE de Tipo nº xxx/xxxx

Personalização

- De acordo com o pedido de Cliente e em conformidade das possibilidades técnicas de aplicação.

Gama de Cores

Cor Fixa
Tecido Alta Visibilidade: Amarelo - AHV

Cores Variáveis:

Inf. Técnica Complementar

Composição:
65%Poliéster/35%Algodão
Gramagem:
240g/m²

» Mais Informação, consulte www.hrgroup.pt,
» produtos » normas e simbologias.